

Paro Registrado.

Junio 2021

FICHA TERRITORIAL: Comarca Jiloca

Unidad: nº personas

Fuente: Instituto Aragonés de Empleo

Por grupo de edad y sexo

	Total	Hombres	Mujeres
16-19	11	5	6
20-24	27	11	16
25-29	39	18	21
30-34	44	14	30
35-39	49	16	33
40-44	34	6	28
45-49	37	10	27
50-54	37	20	17
55-59	55	26	29
60-64	51	31	20
Total	384	157	227

Por sector de actividad económica y sexo

CNAE-2009	Total	Hombres	Mujeres
Agricultura, ganadería y pesca	28	18	10
Industria y energía	41	22	19
Construcción	25	22	3
Servicios	247	85	162
Sin empleo anterior	43	10	33
Total	384	157	227

Por sección de actividad económica y sexo

CNAE-2009	Total	Hombres	Mujeres
Agricultura, ganadería, silvicultura y pesca	28	18	10
Industria manufacturera	39	21	18
Suministro de energía eléctrica, gas, vapor y aire acondicionado	1	0	1
Suministro de agua, actividades de saneamiento, gestión de residuos y descontaminación	1	1	0
Construcción	25	22	3
Comercio al por mayor y al por menor; reparación de vehículos de motor y motocicletas	40	13	27
Transporte y almacenamiento	12	6	6
Hostelería	37	6	31
Información y comunicaciones	2	1	1
Actividades financieras y de seguros	4	4	0
Actividades profesionales, científicas y técnicas	10	4	6
Actividades administrativas y servicios auxiliares	52	19	33
Administración Pública y defensa; Seguridad Social obligatoria	43	24	19
Educación	17	3	14
Actividades sanitarias y de servicios sociales	15	2	13
Actividades artísticas, recreativas y de entretenimiento	2	2	0
Otros servicios	4	1	3
Actividades de los hogares como empleadores de personal doméstico; actividades de los hogares como productores de bienes y servicios para uso propio	9	0	9
Sin clasificar	43	10	33
Total	384	157	227

La actividad económica indica aquélla en la que el parado realizó su último trabajo, según la Clasificación Nacional de Actividades Económicas de 2009 (CNAE-2009)

Paro Registrado.

Junio 2021

FICHA TERRITORIAL: **Comarca Jiloca**

Unidad: nº personas

Fuente: Instituto Aragonés de Empleo

Por nivel de formación y sexo

		Total	Hombres	Mujeres
Educación primaria	Educación Primaria o inferior	124	49	75
		124	49	75
Primera etapa de educación secundaria	Primera etapa de educación secundaria	150	67	83
		150	67	83
Segunda etapa de educación secundaria	Bachillerato	27	10	17
	Enseñanza media de formación profesional	25	13	12
		52	23	29
Enseñanza superior	Enseñanza superior de formación profesional	18	8	10
	Enseñanza superior universitaria	40	10	30
		58	18	40
Total		384	157	227

NOTA: La tabla de nivel de formación se basa en la Clasificación Nacional de Educación 2000 (INE). Se ha seleccionado el nivel educativo más alto adquirido por el demandante parado.

Por tipo de prestación y sexo

	Total	Hombres	Mujeres
Sin prestación	226	88	138
Prestación contributiva	82	40	42
Cualquier subsidio (No RAI) y PRODI (*)	72	26	46
Renta activa de inserción (RAI)	4	3	1
Total	384	157	227

(*) PRODI= Programa temporal de protección por desempleo e inserción, RAI = Renta activa de inserción.

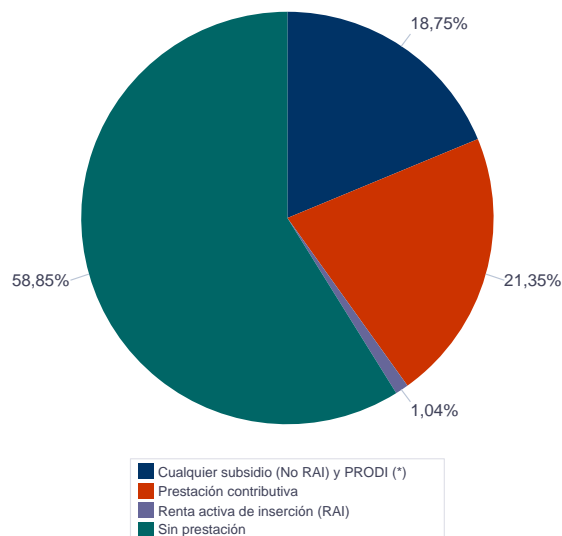

Paro Registrado.

Junio 2021

FICHA TERRITORIAL: **Comarca Jiloca**

Unidad: nº personas

Fuente: Instituto Aragonés de Empleo

Por tiempo en situación laboral como desempleado y sexo

		Total	Hombres	Mujeres
Corta Duración	Hasta 3 meses	93	40	53
	De 3 a 6 meses	59	20	39
	De 6 a 12 meses	77	36	41
		229	96	133
Larga Duración	De 1 a 2 años	95	35	60
	De 2 a 3 años	18	7	11
	Más de 3 años	42	19	23
		155	61	94
Total		384	157	227

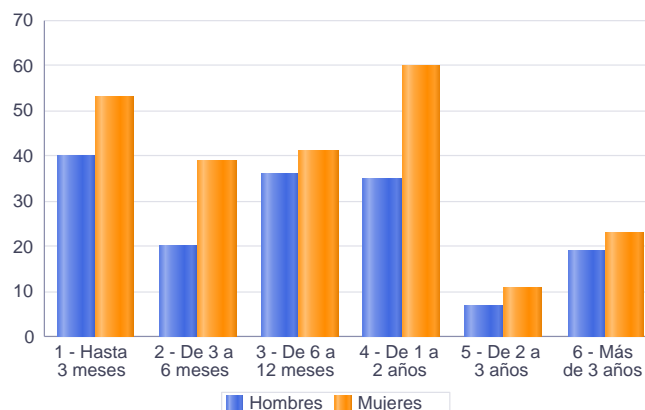

Parados de larga duración* por grupo de edad y sexo

	Total	Hombres	Mujeres
16-19	1	0	1
20-24	1	1	0
25-29	10	4	6
30-34	13	3	10
35-39	23	5	18
40-44	12	2	10
45-49	13	3	10
50-54	19	12	7
55-59	31	14	17
60-64	32	17	15
Total	155	61	94

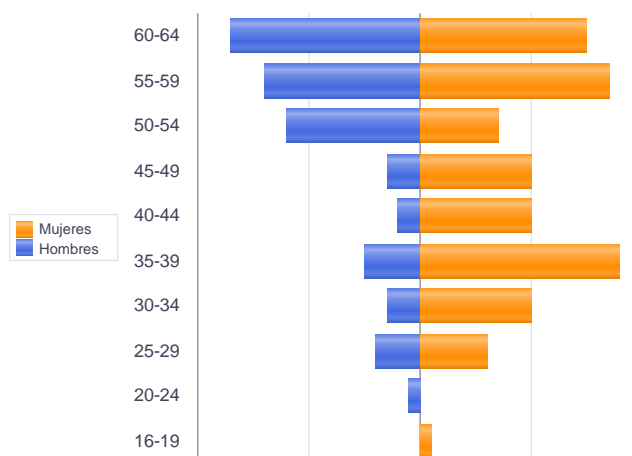

* Más de 12 meses como desempleado

Piramide por valores Absolutos

Paro Registrado.

Junio 2021

FICHA TERRITORIAL: **Comarca Jiloca**

Unidad: nº personas

Fuente: Instituto Aragonés de Empleo

Por sector de actividad económica, nacionalidad y sexo

	Españoles			Extranjeros comunitarios (UE-28)			Extranjeros no comunitarios		
	Total	Hombres	Mujeres	Total	Hombres	Mujeres	Total	Hombres	Mujeres
Agricultura, ganadería y pesca	19	11	8	2	2	0	7	5	2
Construcción	19	16	3	5	5	0	1	1	0
Industria y energía	36	18	18	1	1	0	4	3	1
Servicios	195	75	120	33	6	27	19	4	15
Sin empleo anterior	25	8	17	2	1	1	16	1	15
Total	294	128	166	43	15	28	47	14	33

Ranking de ocupaciones más solicitadas por los demandantes parados, por sexo

Cod. Ocupación	Ocupación	Total	Hombres	Mujeres
97001104	Peones de la industria manufacturera, en general	186	91	95
92101050	Personal de limpieza o limpiadores en general	148	19	129
97001056	Peones de la industria de la alimentación, bebidas y tabaco	112	44	68
52201079	Dependientes de comercio, en general	104	11	93
95121019	Peones de horticultura, jardinería	93	54	39
51201049	Camareros, en general	51	19	32
51101026	Cocineros, en general	49	2	47
96021013	Peones de la construcción de edificios	48	48	0
91001018	Empleados de hogar	42	0	42
95111016	Peones agrícolas, en general	38	24	14
43091029	Empleados administrativos, en general	38	8	30
98201011	Reponedores de hipermercado	30	9	21
84121035	Conductores de furgonetas, hasta 3,5 t.	27	26	1
55001018	Cajeros de comercio	27	2	25
58911011	Asistentes, acompañantes de personas	23	1	22
98111024	Mozos de carga y descarga, almacén y/o mercado de abastos	22	17	5
56291025	Cuidadores de minusválidos físicos, psíquicos y sensoriales	18	0	18
95201021	Peones ganaderos, en general	17	14	3
97001113	Peones de la industria metalúrgica y fabricación de productos metálicos	17	17	0
71211015	Albañiles	15	15	0
57221018	Cuidadores de niños en domicilio	15	0	15
57101013	Asistentes domiciliarios	15	0	15
96011029	Peones de obras públicas, en general	15	15	0

NOTA: Cada demandante puede solicitar hasta 6 ocupaciones.